REFORAMAR
A ONG DAS REFORMAS

PORTFÓLIO DE OBRAS

2025

ReforAMAR

O ano de 2025 marcou um dos ciclos mais transformadores da trajetória da ReforAMAR. A organização ampliou significativamente seu impacto social ao integrar reformas habitacionais, acessibilidade, capacitação profissional, economia circular, assistência social e mobilização comunitária. Ao todo, mais de 25 mil pessoas foram impactadas direta ou indiretamente, com 20 famílias selecionadas para reformas, 16 lares entregues, 170 pessoas capacitadas e mais de R$ 594 mil mobilizados.

REFORAMAR

ARQUITETURA ACESSÍVEL PARA TODOS

O ReforAMAR Acessível é uma iniciativa da ONG ReforAMAR que promove dignidade, segurança e inclusão por meio da adaptação de moradias para pessoas com deficiência e idosos com mobilidade reduzida. Desenvolvido nos municípios de Natal, Parnamirim e Macaíba ao longo de 2025 e 2026, o projeto prevê a reforma de 20 lares de famílias em situação de vulnerabilidade social, com intervenções personalizadas de acordo com as necessidades de cada morador. Viabilizado com o apoio da Fundação Salvador Arena, por meio do edital PAPS 2024, o projeto alia melhorias habitacionais à inclusão social e à capacitação profissional, fortalecendo a autonomia das famílias e promovendo transformação social sustentável.

APOIO:

FUNDAÇÃO
SALVADOR ARENA

Ação Beatriz (Macaíba)

A intervenção no lar de Beatriz teve como foco principal a melhoria das condições de segurança, higiene e conforto da residência. Foram realizadas reformas no banheiro, com substituição de tubulações, revisão elétrica, novos pisos e revestimentos, além da instalação de louças, ventilação e iluminação adequadas. A fachada recebeu correção de trincas e pintura artística, resultando em um ambiente mais seguro, acolhedor e digno para a família.

Ação Patrícia Elizabeth (Natal)

A reforma da casa de Patrícia Elizabeth envolveu a requalificação completa da residência, com melhorias estruturais, novo layout interno, reboco, pintura, instalação de pisos, revisão do telhado, esquadrias, forro no banheiro e renovação das instalações elétricas e hidráulicas. As intervenções garantiram mais conforto térmico, iluminação natural e segurança, impactando diretamente a autoestima e o bem-estar da família.

Ação Jaqueline (Parnamirim)

No lar de Jaqueline, pessoa idosa em situação de vulnerabilidade, foram realizados reparos estruturais em paredes e pisos, correção de trincas e fissuras, além de acabamento com reboco e pintura. A obra teve como objetivo garantir estabilidade estrutural e segurança, prevenindo riscos e proporcionando melhores condições de moradia

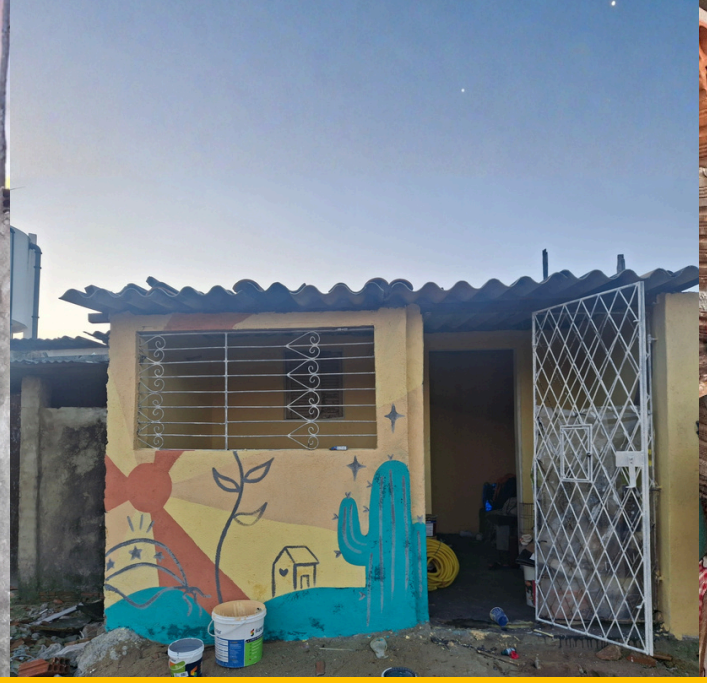

Ação Jaciara (Natal)

No lar de Jaqueline, pessoa idosa em situação de vulnerabilidade, foram realizados reparos estruturais em paredes e pisos, correção de trincas e fissuras, além de acabamento com reboco e pintura. A obra teve como objetivo garantir estabilidade estrutural e segurança, prevenindo riscos e proporcionando melhores condições de moradia.

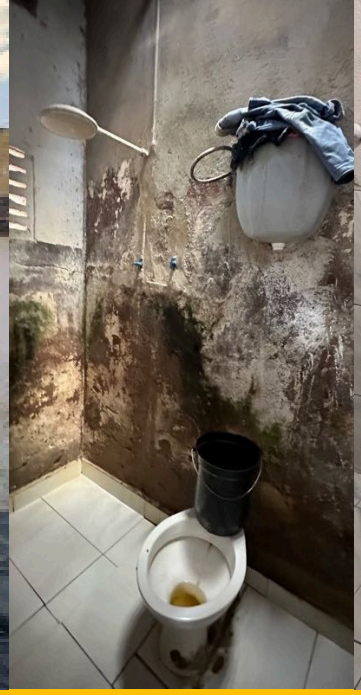

Ação Patrícia Freitas (Natal)

A obra realizada no lar de Patrícia Freitas promoveu uma reforma completa da residência, incluindo renovação da fachada, reboco, pintura, piso, telhado, criação de área de serviço, instalação de esquadrias e melhorias na ventilação e iluminação natural. As intervenções garantiram acessibilidade e conforto, especialmente para um dos filhos da família, pessoa com deficiência visual.

Ação Beth (Natal)

A casa de Beth passou por uma reestruturação profunda, com reorganização do layout, reforma completa dos cômodos, substituição de pisos, elevação do telhado, eliminação de infiltrações e mofo, instalação de novas esquadrias e renovação total das instalações elétricas e hidráulicas. A obra representou a concretização de um sonho antigo e a reconstrução simbólica de um lar marcado por resistência e superação.

Ação André (Natal)

A intervenção no lar de André teve foco na acessibilidade e segurança. Foram realizadas adequações no banheiro para uso de cadeira de rodas, alargamento de portas, eliminação de infiltrações, tratamento e pintura dos ambientes e requalificação da fachada. A reforma proporcionou mais autonomia, conforto e proteção para André e sua família.

Ação Laura (Natal)

No lar de Laura, as melhorias priorizaram a eliminação de goteiras e infiltrações que comprometiam a saúde e o bem-estar da família. A obra incluiu reforço e substituição do madeiramento da cobertura, requalificação do telhado, adequação do banheiro e melhoria da ventilação e iluminação natural, garantindo um ambiente seco, seguro e salubre.

Ação Lidiele (Macaíba)

A residência de Lidiele recebeu reformas no banheiro, cozinha e telhado, além de pintura geral interna e externa. O quintal foi nivelado e recebeu brita para melhor drenagem, reduzindo riscos de umidade e facilitando a manutenção do espaço. As intervenções melhoraram significativamente as condições de habitabilidade, especialmente para uma família com criança pequena.

Ação Edilma (Natal)

A obra no lar de Edilma incluiu pintura interna e externa, correção de infiltrações que causavam mofo e comprometiam a saúde da moradora idosa, além da revitalização do ateliê de costura, principal fonte de renda da família. A reforma trouxe mais conforto, estética e funcionalidade ao espaço de trabalho e moradia.

LARES EM ANDAMENTO

PREVISÃO DE ENTREGA:
FEV 2026 - MAR 2026

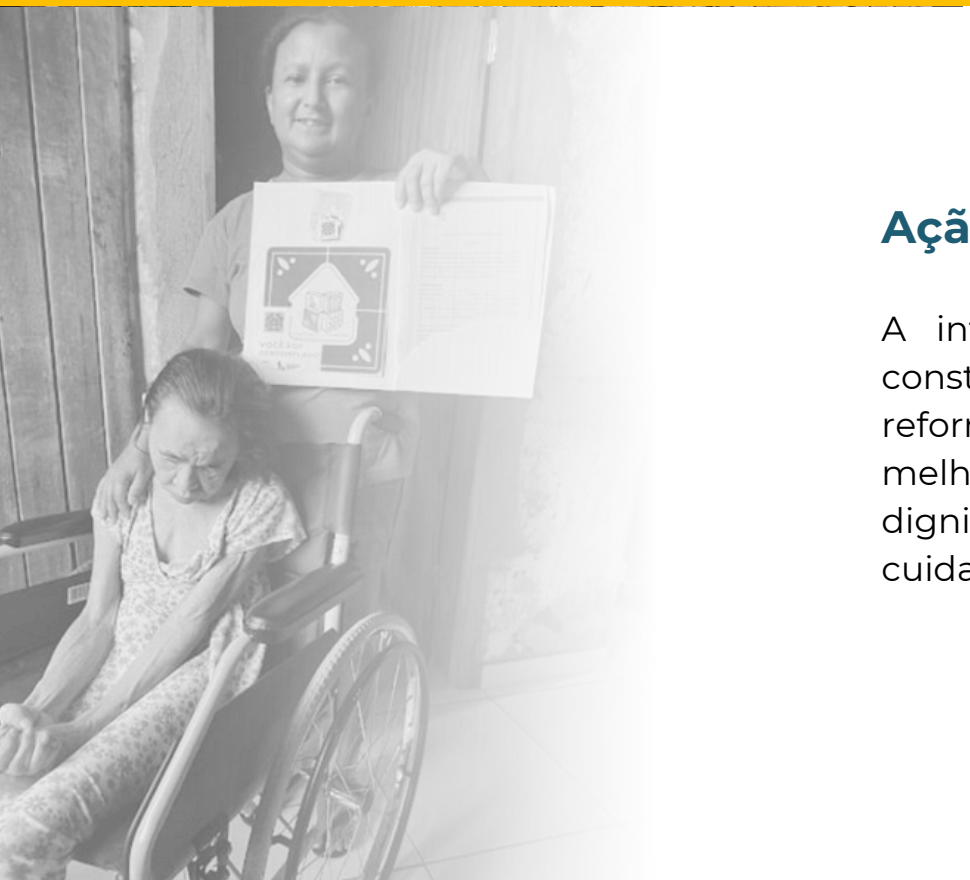

Ação Kassilene (Macaíba)

A intervenção na casa de Kassilene contemplou pintura geral, construção de rampa de acesso com critérios de acessibilidade, reforma do banheiro, reparos no telhado e no muro e pequenas melhorias elétricas. A obra garantiu mais segurança, mobilidade e dignidade para a família, especialmente para a pessoa idosa sob seus cuidados.

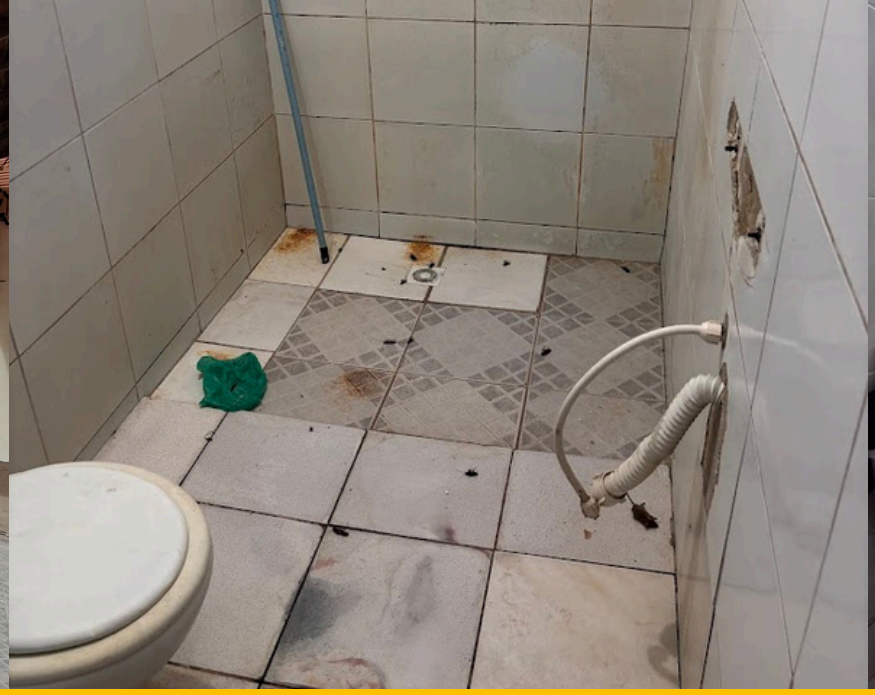

Ação Elisângela/Noêmia (São Gonçalo do Amarante)

A residência passou por pintura interna e externa, reparos de reboco, adequações no banheiro e lavanderia, correções no telhado e ajustes na instalação elétrica. As melhorias proporcionaram mais segurança e conforto para uma família que acolheu uma idosa em situação de extrema vulnerabilidade.

Ação Maria de Fátima (Macaíba)

A reforma incluiu reparos na cobertura e paredes, pintura geral, reconstrução do banheiro com impermeabilização, novo piso e instalação de louças, além de melhorias na iluminação elétrica. As intervenções reduziram riscos de acidentes e garantiram mais segurança e conforto para a moradora.

Ação Zita (Natal)

No lar de Maria Zita, foram realizadas reformas completas nos banheiros, com correção de infiltrações, troca de louças e instalação de portas e janelas, além da regularização total da instalação elétrica. A pintura geral interna trouxe mais salubridade, conforto e segurança para uma moradora idosa com histórico de vulnerabilidade.

Ação Adailton (Natal)

A intervenção na residência de Adailton incluiu a construção de rampa acessível, reboco e pintura das paredes, instalação de piso adequado, melhorias no telhado, esquadrias, forro e renovação das instalações elétrica e hidráulica. A obra garantiu autonomia e segurança no acesso à moradia.

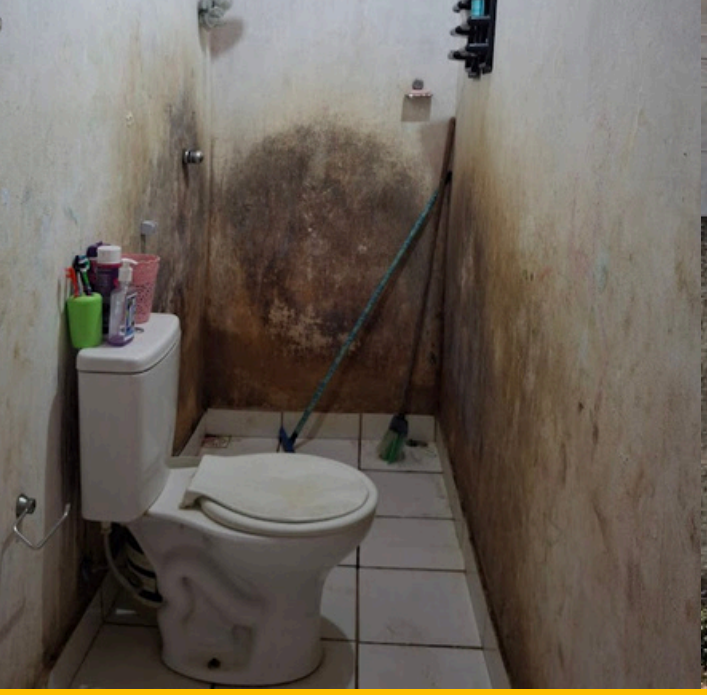

Ação Raíssa (Natal)

A reforma no lar de Raíssa contemplou pintura interna e externa, recomposição de reboco, requalificação do banheiro, adequações na área de serviço, reparos no telhado e ajustes elétricos. As melhorias trouxeram mais segurança, privacidade e condições adequadas de moradia para a família.

Ação Maria Aparecida (Natal)

A intervenção incluiu melhorias estruturais e de acabamento, com adequações nas instalações elétrica e hidráulica, tratamento de infiltrações, reparos em paredes e pisos e pintura geral. A obra possibilitou um recomeço com mais tranquilidade e dignidade.

Ação Maria Edite (Natal)

A casa de Maria Edite recebeu requalificação do banheiro e da cozinha, ajustes nas instalações elétrica e hidráulica e pintura geral. As melhorias garantiram mais organização, conforto e funcionalidade aos espaços essenciais da residência.

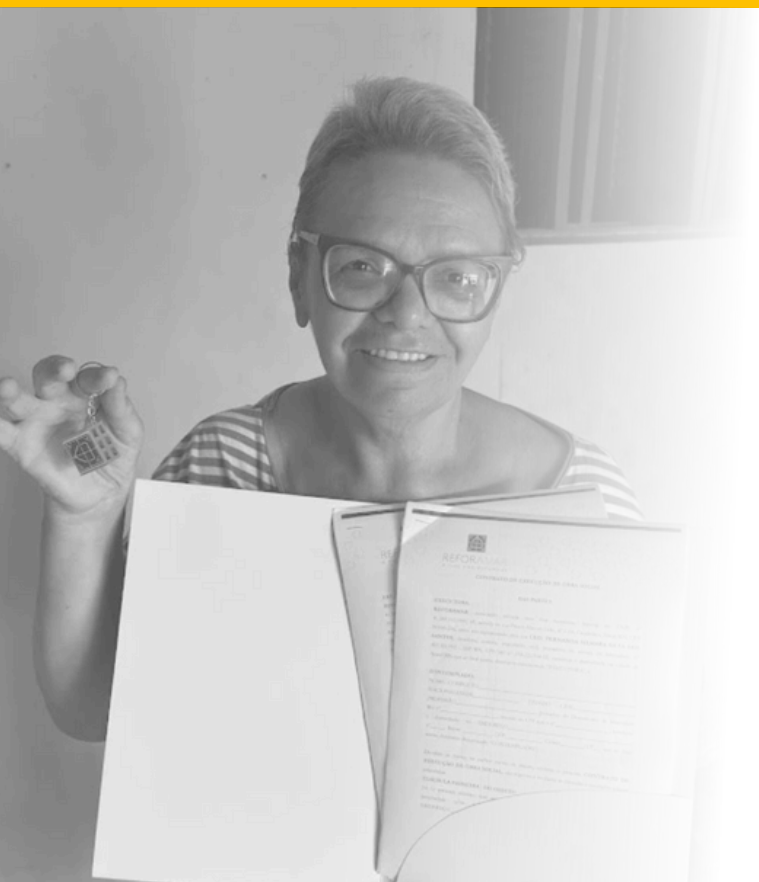

Ação Wilma (Natal)

A intervenção contemplou melhorias estruturais, adequações elétricas e hidráulicas, tratamento de infiltrações, requalificação do banheiro e dos espaços comuns, além do fechamento de uma abertura externa. A obra trouxe mais segurança, privacidade e salubridade para a família.

Ação Severina (Natal)

A reforma no lar de Severina incluiu reboco e pintura geral, renovação da instalação elétrica, troca de portas, reorganização da cozinha, impermeabilização do banheiro e melhorias externas, como escoamento de água e nova área de serviço. As intervenções reduziram riscos e proporcionaram mais dignidade e conforto à moradora idosa.

Instituto de Assistência Social e Educação AMAR – Parnamirim/RN

A ação contemplou a renovação visual do espaço por meio de pintura artística nas paredes, realizada por artistas voluntários, utilizando cores e elementos lúdicos que estimularam um ambiente mais humanizado e inspirador. A iniciativa contou com o apoio da Super Color Tintas, responsável pelo fornecimento dos materiais, e com a participação de voluntários da Neoenergia, em uma ação de voluntariado corporativo. A entrega do espaço revitalizado foi marcada por um momento de integração com as crianças atendidas, incluindo atividades recreativas e lanche coletivo, fortalecendo vínculos comunitários e reafirmando o compromisso da ReforAMAR com a promoção de ambientes dignos e transformadores.

Associação de Moradores do Quilombo Capoeiras – Macaíba/RN

A ação contemplou a renovação visual do espaço por meio de pintura artística nas paredes, realizada por artistas voluntários, utilizando cores e elementos lúdicos que estimularam um ambiente mais humanizado e inspirador. A iniciativa contou com o apoio da Super Color Tintas, responsável pelo fornecimento dos materiais, e com a participação de voluntários da Neoenergia, em uma ação de voluntariado corporativo. A entrega do espaço revitalizado foi marcada por um momento de integração com as crianças atendidas, incluindo atividades recreativas e lanche coletivo, fortalecendo vínculos comunitários e reafirmando o compromisso da ReforAMAR com a promoção de ambientes dignos e transformadores.

GERAL 2025

IMPACTADOS: 25.000

VOLUNTÁRIOS: 150

OBRAS: 22

REFORAMAR
A ONG DAS REFORMAS

CONHEÇA A
REFORAMAR
E SEUS PROJETOS

@REFORAMAR_

REFORAMAR.ORG.BR

(84) 98820-2018

LATAM POSITIVE IMPACT STARTUP
iImpact
2022

MELHORES ONGS
2025

RELATÓRIO DE IMPACTO

2025 RELATORIOS DE OBRAS

UTILIDADE PÚBLICA ESTADUAL
RIO GRANDE DO NORTE

CERTIFICADORA SOCIAL
TRANSPARÊNCIA
CERTIFICADORA SOCIAL

DFD CONSULTORIA
ESG CERTIFICADO
DFD CONSULTORIA EMPRESARIAL ESG

PRÊMIO PERIFERIA VIVA 2024
GOVERNO FEDERAL BRASIL
UNIÃO E RECONSTRUÇÃO

PRÊMIO CIDADANIA NA PERIFERIA
GOVERNO FEDERAL BRASIL
UNIÃO E RECONSTRUÇÃO

CERTIFICADORA SOCIAL
ONG VERIFICADA
CERTIFICADORA SOCIAL

PRÊMIO impulso
DE BOAS PRÁTICAS
NO 3º SETOR
programa impulso